



Taller: "Caricias para mi bebé que vive en el cielo"



"Cuando Dios permite las pruebas, también provee consuelo"

Objetivo

Crear un espacio empático y de comprensión para la expresión sana de nuestras emociones que nos permita recuperar la paz y la alegría de vivir.



Dirigido a:

Personas que han vivido una o más pérdidas de un bebé durante el embarazo de manera involuntaria, que quieran trabajarlo mediante la Fe Cristiana.

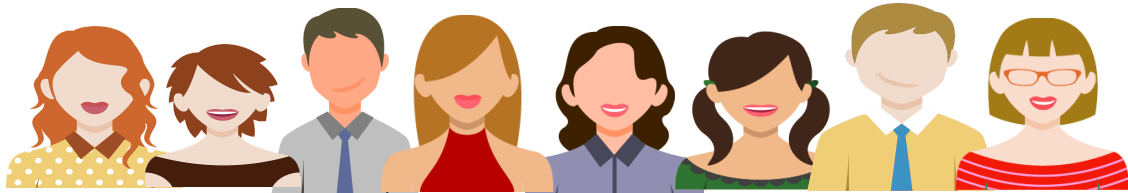

Temario

1. Sintonía emocional con mi cuerpo.
2. Identificando mis sentimientos y necesidades.
3. Mi historia y manejo de emociones.
4. Reconocimiento de mi hijo.
5. Maria una madre como yo.
6. Soltar, aceptar e integrar la existencia de mi hijo.
7. Evaluación



Fecha y Horarios

Sábado 28 de septiembre y
Domingo 29 de septiembre
Ingreso sábado 9:00am
Salida: domingo 4:00pm



Ubicación

Capilla de San José del Altillo
Av. Universidad 1700, Santa Catarina,
04010 Ciudad de México, CDMX



Precio

\$1, 200 por persona
\$2, 000 por pareja

Incluye:
alimentos
hospedaje
material

3 sesiones previas al taller

Cta. Banamex: 4766 8410 3349 0692

Se puede pagar en las tiendas de
conveniencia OXXO o en cualquier
sucursal BANAMEX



****Cupo limitado****

Inscríbete en:
<https://bit.ly/2YOJK7U>

Sobre la Organización

Somos la primera organización consolidada en México, en atender los efectos emocionales generados por una o más pérdidas gestacionales.

Fundada en el año 2000, y con 19 años de experiencia hemos tenido la oportunidad de conocer un escenario que frecuentemente pasa desapercibido: la pérdida de un hijo antes de su nacimiento, lo cual resulta ser un golpe muy fuerte para la mujer que lo vive y para su entorno más cercano, su familia. No elaborar un duelo ni atender el dolor de una pérdida, llega a tener un importante impacto en su pareja, familia, trabajo y comunidad de quienes lo viven.

Con 18 años de trayectoria se ha logrado un impacto social en 33, 072 personas de manera indirecta. IRMA a atendido a 8, 268 personas de forma directa. Esto, considerando que, por cada mujer u hombre atendido, se beneficia en promedio a una familia de 4 miembros.

Poder acompañar a las personas que han perdido un bebé antes de su nacimiento es una labor que realizamos de manera profesional, especializada, libre de juicio y sobre todo respetando la historia de cada uno.

Imparte: Alejandra Ortíz Monasterio

Enfermera, tanatóloga y logoterapeuta.

Fue enfermera en el hospital ABC

Colaboradora voluntaria en IRMA desde hace 14 años, acompañando a mujeres y hombres que han vivido la pérdida de un hijo antes de nacer. Y especialista en terapia de pareja.

